Innovatiivsed puitühendussüsteemid kõrgeimate nõudmiste täitmiseks.

Tööriistad

Tere tulemast Pitzli maailma

See on Pitzl

Kõrgeimate nõudmiste täitmiseks mõeldud innovatiivsete puitühendussüsteemide pakkujana oleme toodete pideva edasiarendamise ja toodete optimeerimise endale eesmärgiks seadnud. Pitzli tootesarja kuuluvad postiankrud, rõdu- ja tarapostid, pistikühendussüsteemid ja post-pärlin-ühendused. Loomulikult valmistame vastavalt teie soovidele ka individuaalseid lahendusi.

Kõik Pitzli liitmikud ja postiankrud saab kinnitada erinevate tootjate kruvidega.

Projekteerimise käsiraamat

Pitzli Projekteerimise käsiraamatu ja vastavate mõõtmistega on tagatud tootegruppide efektiivne ja eelkõige turvaline käsitsemine.
Aadressilt **www.pitzl-connectors.com / statikhandbuch** saate Projekteerimise käsiraamatu tasuta alla laadida.

Ohutus

Teie ohutuse tagamiseks on suurel osal meie postiankrutest ja kõigil meie HVP-liitmikel ETA sertifikaat.

ETA-15/0187

HVP-liitmikud

ETA-10/0413

Postiankrud ja post-pärlin-liitmikud

Pitzli tootevideod

Tutvuge kogu informatsiooniga, mis puudutab Pitzli toodete monteerimist ja käsitsemist. Pitzli näitlikud ja õpetlikud tootevideod tutvustavad kõigi levinud toodete kasutamist alates rõdu- ja tarapostidest kuni Pitzli uute tööriistadeni välja, mis on mõeldud postiankrute ja liitmike turvaliseks ja probleemideta monteerimiseks.

Külastage meie internetilehekülge www.pitzl-connectors.de/videos ja tutvuge Pitzli innovatiivsete toodete mitmekesise valikuga.

Montaaživideo:
Puurimisseade

Montaaživideo:
Freesimisseade

Kasutusvideo:
Naelatihenduslindi etteandur

Montaaživideo:
Freesimis- ja monteerimisšabloon

Pitzli tööriistad

Kõrgeimate nõudmiste täitmiseks mõeldud innovatiivsete puitühendussüsteemide pakkujana oleme toodete pideva edasiarendamise ja toodete optimeerimise endale eesmärgiks seadnud.

Meie ettevõttes kehtib see lisaks usaldusväärsele tarneteenusele ja toodete kvaliteedile eelkõige nii tehnilise toe puhul kui ka maksimaalse kindluse osas, mis puudutab kehtivaid norme ja lubasid.

Kvaliteedinõue „Made in Germany“ on viimastel aastatel oluliseks konkurentsieeliseks osutunud.

Seega saame oma klientide individuaalsetele soovidele sihipäraselt ja paindlikult läheneda.

Meie eesmärgiks on innovatiivsete lahenduste arendamine puidust ehitamise valdkonnas. Miks siis ainult liitmike ja postiankrutega piirduda? Pitzl tahab oma kliente ka toodete monteerimisel aidata. Seetõttu pakume iga toote jaoks suures valikus kasulikke tarvikuid ja tööriistu, mis võimaldavad kiiremini, turvalisemalt ja eelkõige täpsemini monteerida.

Tööriistade ja tarvikute õige kasutamise tutvustamiseks pakub Pitzl õpetlikke ja informatiivseid videosid, mille leiate aadressilt www.pitzl-connectors.com/videos.

Pitzl hindab innovatsiooni, uuringuid ja arendust ka edaspidi kõrgelt ja tulevikus töötatakse liitmiksüsteemide valdkonnas palju uusi võimalusi välja.

Küsimuste korral ja tehnilise toe saamiseks võtke palun ühendust meie tugimeeskonnaga aadressil: support@pitzl-connectors.com

Sisukord

Puurid ja süvistid	6
Puurseade ja tarvikud	7
Freesimis- ja monteerimisšabloonid	8
Freesimisseade ja tarvikud	9
Seinatugi ja tarvikud	10
Montaažišabloon / Kang	11
Palgitõmmitsad ja tarvikud	12
Tõsteklambrid ja tarvikud	13
Naelatihenduslindi etteandur	14
Paigalduskruvi	15

50937.2400 50937.0000

50938.0000 50939.0000

50936.2400 50937.8000

50935.8000

Spiraalpuuride komplekt

Puurid ja süvistid

Meie toodete normikohase montaaži kõrgeim kvaliteet

Puiduspiraalpuur postiankrutele, keermestatud torniga M 24 või M 30

Artikli nr.	Ø mm	Kasulik pikkus mm	Kogupikkus mm	Ø Puuripadruni vastuvõtt mm	Maksimaalne pöörlemine minutis
50937.2400	24	125	220	16	2400
50937.3000	30	125	220	16	2200

Süvisti puiduspiraalpuurile artikli nr. 50937.2400 ja artikli nr. 50937.3000

Artikli nr.	Ø mm	Maksimaalne pöörlemine minutis
50937.0000	103	1000

Puiduspiraalpuurid postiankrutele keermestatud toruga Ø 44 mm ja sileda toruga Ø 42,4 mm ning meie SPP-liitmikele artikli nr. 88712.0000 ja 88716.0000

Artikli nr.	Ø mm	Kasulik pikkus mm	Kogupikkus mm	Ø Puuripadruni vastuvõtt mm	Maksimaalne pöörlemine minutis
50938.0000	42,5	140	225	16	1800

Süvisti puiduspiraalpuurile artikli nr. 50938.0000

Artikli nr.	Ø mm	Maksimaalne pöörlemine minutis
50939.0000	103	1000

Keerdpuur meie liitmikule SPP 80 artikli nr. 88715.0000

Artikli nr.	Ø mm	Kasulik pikkus mm	Kogupikkus mm	Ø Puuripadruni vastuvõtt mm	Maksimaalne pöörlemine minutis
50936.2400	24	100	200	12	1000

Süvisti keerdpuurile M24 artikli nr. 50936.2400

Artikli nr.	Ø mm	Maksimaalne pöörlemine minutis
50937.8000	80	1000

Puur „Spur Bit“ meie SPP 80-liitmikule artikli nr. 88715.0000

Artikli nr.	Ø mm	Kasulik pikkus mm	Kogupikkus mm	Ø Puuripadruni vastuvõtt mm
50935.8000	80	100	160	13

Kõigi tööde tegemiseks, milleks kasutatakse meie puure ja süvisteid, soovitame kasutada meie puurimisseadet 59420.0000, liistusoonepuurimisseadet või muid puurimistarvikuid.

Tähelepanu: Meie puurid ja süvistid on saadaval ka komplektina, mis sisaldavad kvaliteetset puidust kasti.

50018.2000

50020.2000

59420.0000 (Ei sisalda puurseadet)

Puurseade

Võimaldab puidupakkudes puurimis- ja läbindamistöid jõudu säästes ja täpselt teha. Sujuv reguleerimine võimaldab puitu mõõtudes 120 x 120 ja 240 x 240 mm töödelda. Lihtne hammaslatt ja süvis garanteerivad ühtlase puurimis- ja süvistamistulemuse.

Artikli nr.	Ø Puurseadme vastuvõtt mm
59420.0000	57

Konduktor puuri täpseks juhtimiseks

Artikli nr.	Ø mm
50020.2000	20
50020.2400	24
50020.3000	30
50020.4200	42,5

Konduktori otsak

Artikli nr.	Ø mm
50018.2000	20
50018.2400	24
50018.3000	30
50018.4200	42,5

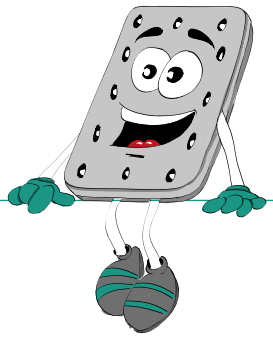

Video

www.pitzl-connectors.com/videos/

Downloads

www.pitzl-connectors.com/downloads/

58000.0000

58400.0000

Freesimis- ja monteerimisšabloonid

Freesimis- ja monteerimisšabloonid igas suuruses liitmikele, mis kuuluvad HPV-sarjadesse.
Painduvad ja lihtsalt reguleeritavad šabloonid võimaldavad liitmiku laiust kiiresti reguleerida.

Artikli nr.	Liitmiku laius	Sobib järgmise suurusega liitmikele artikli nr.
58000.0000	25 - 80 mm	88004.0000 - 88322.0000
58400.0000	100 - 140 mm	88420.0000 - 88560.0000

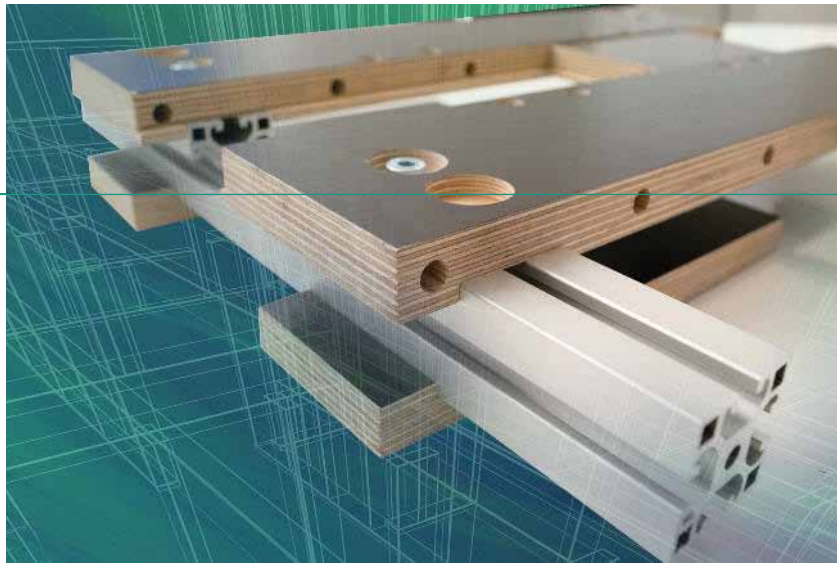

Video

www.pitzl-connectors.com/videos/

Downloads

www.pitzl-connectors.com/downloads/

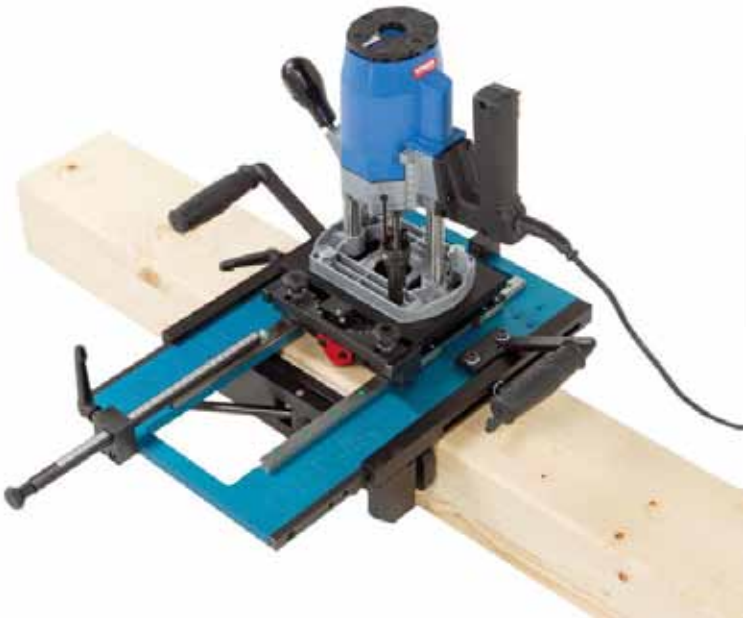

58399.0000

58390.0000

58391.0000

58392.0000

58393.0000

Freesimisseade

Artikli nr.
58399.0000

Freesimisseade koosneb järgmistest artiklitest:

- Freesimišabloon, artikli nr. 58390.0000
- Scheeri pealmine käsifrees artikli nr. 58391.0000
- Freespuur artikli nr. 58392.0000

Freesimišabloon meie HVP-liitmike sissefreesimiseks

Lihtne käsitseda, täpne ja kiire.
Freesimisseadme kompaktne konstruktsioon võimaldab seda kõigi HVP pea- ja kõrvalkandurite detailide puhul kasutada, mille paksus on 12 mm. See tagab liitmike täpse sissefreesimise läbi kindlaks määratud komponentide. Lineaarsed juhikud võimaldavad absoluutselt puhtalt ja täpselt freesida. Tänu ekstsentrikpingutusseadmele on võimalik kiiresti ja täpselt fikseerida. Ergonoomiline konstruktsioon võimaldab mugavalt ja kiiresti töötada ja hoiab seega hinnalist aega kokku.

Artikli nr.
58390.0000

Scheeri pealmine käsifrees HM 14

Pealmine käsifrees HM 14 sobib keskmise raskusega freesimistöödeks ja on ideaalne vooderdise freesimiseks. See on varustatud valgusvoo jaoks mõeldud universaalmootoriga.

Artikli nr.	Võimsus	Netokaal	Revolverlöök	Väliskeere	Pöörete arv	Maksimaalne käigupikkus
58391.0000	1200 W	4,7 kg	3 x	M 10	1800	60 mm

Tarvikud Scheeri freesimisseadmele HM 14

Täpseks freesimiseks on vaja kopeerimisrõngast Ø 30 mm ja freesi Ø 20 mm.

Artikli nr.	Kirjeldus
58392.0000	Freespuur HSS FRB 20 x 45 A
58393.0000	Kopeerimisrõngas Ø 30 mm

See kombinatsioon on optimaalseks freesimiseks vajalik. Tänu sellele saadakse iga liitmiku puhul täpne freesimistulemus. Selle abil on meie liitmikke ilma lisamõõtmiseta kiiresti monteerida.

55650.0000

55650.1000

55650.1100

55650.2000

Seinatugi

3-osaline, galvaaniliselt tsingitud, täpne reguleerimine vasakule/paremale keerme abil, toru 45 x 45 mm

Artikli nr.	Reguleerimisala mm	Keere	Kaal
55650.0000	1600 - 4200	M 20	12,5 kg

3- osaline, galvaaniliselt tsingitud, reguleeritava distantsihoidikuga, pikkus 1300 - 1970 mm

Artikli nr.	Reguleerimisala mm	Keere	Kaal
55650.0100	1600 - 4200	M 20	18,2 kg

Nõuanne: Soovi korral saadame teile meie arvutusprogrammi.

Distantsihoidik

Torust 40 x 40 x 2 x 1265 mm, mõeldud seinaelementide optimaalseks joondamiseks.

Artikli nr.
55650.1000

Reguleeritav distantsihoidik

Hammastõkesti abil reguleeritav

Artikli nr.	Reguleerimisala mm
55650.1100	1300 - 1970

Hoob

seinatoe lihtsamaks justeerimiseks

Artikli nr.
55650.2000

55600.0000

55800.0000

Montaažišabloon

reguleeritav, naelutusplaadile, galvaaniliselt tsingitud

Artikli nr.	Kirjeldus
55600.0000	M 16 x 700 - 1200 mm

Kang

kummist käepidemega, selga säästvaks sarikate eemaldamiseks (ei sobi sarika-/palkühenduste jaoks)

Artikli nr.	Kaal	Pikkus	Koormatavus
55800.0000	2,54 kg	1 meeter	60 kg käepideme kõrgusel

Tuleb silmas pidada seda, et kasutamise ajal peab surve olema katusele suunatud.

Video

www.pitzl-connectors.com/videos/

Downloads

www.pitzl-connectors.com/downloads/

55850.0000

55851.0000

55850.1000

55850.2000

55850.2100

Mõlemad palgitõmmitsad saate koos meie kvaliteetse transportkastiga.

Pöördadapteriga palgitõmmits

Kruvige külge, kinnitage ja ongi valmis!

Praktiline töö

Asetage pöördadapter objektaeg kruvidega. Erinevalt paiknevad avad võimaldavad probleemideta kinnitamise puidu või müüritise külge. Adapteri külge kinnitatud tõmbeliist on mõeldud soonde või servade külge kinnitamiseks.

Pitzli palgitõmmits pakub seega perfektset stabiilsust täispuidust elementide, õõnesdetailidest elementide ja pehmekiulisest puidust elementide töötlemisel.

Artikli nr.	Haaratav paksus mm	Ava Ø 8 mm	Maksimaalne tõmbekoormus
55850.0000	560 - 720	16	20 kN

Eelised

- Kõikjal kiiresti kinnitatud
- Puidu vähene vigastamine
- Lihtne käsitsemine
- Kinnitamine igas nurgas

Haagiga palgitõmmits

Lööge sisse, kinnitage ja ongi valmis!

Artikli nr.	Haaratav paksus mm	Ava Ø 8 mm	Maksimaalne tõmbekoormus
55851.0000	600 - 760	2	20 kN

Eelised

- Tänu lisaava puurimisele on ka kruviga kinnitamine võimalik.
- Pitzli sisselöödav haak palgitõmmitsa lihtsaks ja materjali säästvaks demonteerimiseks.

Lihtsalt ja kiiresti kinnitatuna võimaldavad need puidust talasid ja puitpindu säästvalt ja täpselt töödelda.
Mõlema palgitõmmitsa puhul võimaldab poltkinnitus erinevaid detaile kiiresti vahetada.

Lisandid

Artikli nr.	Kirjeldus
55850.1000	Haak
55850.2000	Pöörislindi pinguti 1 - 8 mm
55850.2100	Adapterirõngas pöörislindi pingutile, artikli nr. 55850.2000

Rohkem infot: www.pitzl-connectors.com. Individuaalne nõustamine: +49 (0) 8703 9346-0

55860.0000

55865.0000

Tõsteklamber PowerClamp II

Tõsteklamber on puidust ehitamises uudis.
Puittalade liimitud puitplaatide säästev tõstmine on võimalik tänu tõsteklambri lihtsale ja kiirele paigaldamisele.
Puurige, paigaldage, tõstke üles!

PowerClamp II eelised

- Suur aja kokkuhoid
- Muid kinnitusvahendeid pole vaja
- Tõstelindid ei kahjusta puidust palki
- Määrdumist ei ole

Tarnekomplekt

- 2x või 4x tõsteklambrit D40/90
- 1x puur 40 mm
- 1x kvaliteetne transportkohver

Vähest hooldust vajav tõsteklamber on iga ehitusprojekti puhul optimaalne abivahend. Oma väiksele kaalule vaatamata on see äärmiselt tugev.

Kasutamine

Uue tõsteklambri kasutamine on väga lihtne. Tõsteklambri jaoks piisab lihtsast 40 mm suurusest puuritud avast.
Pange klamber paika ja saategi ehitusdetaili ilma vaevata tõsta.

Artikli nr.	Nimetus	Maksimaalne kandejõud	Kaal klambri kohta	Puuritud ava Ø mm
55860.0000	D40/90	kuni 1000 kg	1,80 kg	40

Tarvikud

Artikli nr.	Kirjeldus	Ø mm	Kasulik pikkus mm	Kogupikkus mm	Ø Puuripadruni vastuvõtt mm
55865.0000	Puur „Spur Bit“	40	90	150	13

51910.0000

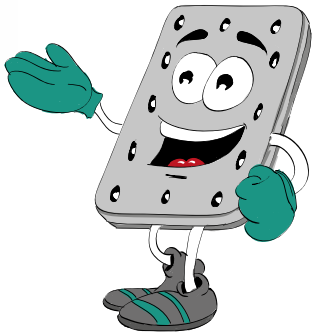

Naelatihenduslindi etteandur

Naelatihenduslindi kiire, lihtne ja ikkagi täpne paigaldamine!
Firma Pitzl valtsimisaparaat teeb selle võimalikuks.

Artikli nr.
51910.0000

Pitzli naelatihenduslindi etteanduri eelised:

- SKõigi kuni 80 mm laiuste levinud naelatihenduslintide kiire ja lihtne paigaldamine
- Lihtne rasterseadistus lati kõrgustel 30, 40, 50 või 60 mm
- Lati laiused on alates 50 kuni 100 mm sujuvalt reguleeritavad
- Väike omakaal (6,6 kg)

Muu info:

Perfektse liimimistulemise saamiseks soovitatakse kasutada kuivi ja immutamata latte. Alusplaadis olevad pikisooned on lati laiuse seadistamisel orientiiriks.
Silmas tuleb pidada seda, et metallist juhtrööbas oleks soonega paralleelne. Alusplaadi alumisel küljel olev libisemisvastane matt tagab tööriista paigalpüsimise töökohal.

Lihtne kasutada

Täpne ja puhas tulemus

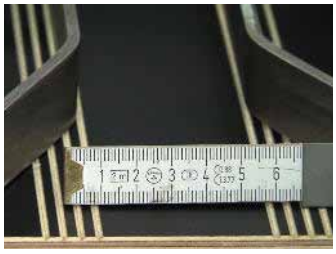

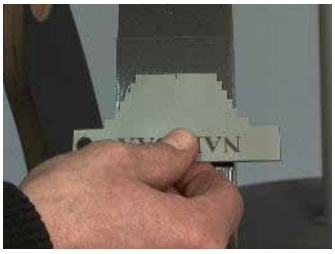

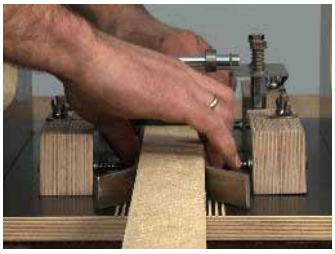

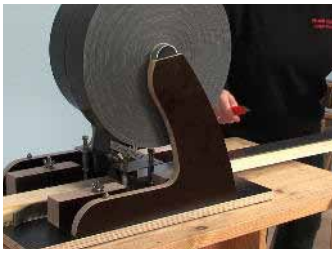

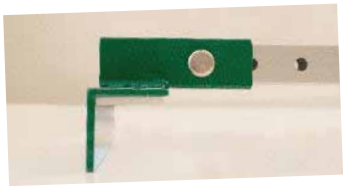

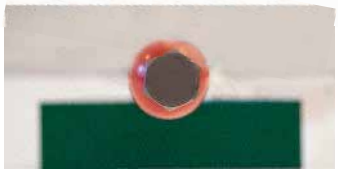

Paigalduskruvi

Artikli nr.	Kinnitusala mm	Jäme reguleerimine mm (Rastermõõt)	Sujuv täppisreguleerimine mm
54000.0000	232 - 780	30	68

Pitzli uus paigalduskruvi on mõeldud puidust põrandalaudade kiireks ja säästlikuks paigaldamiseks.
Tänu puidust detailide sünteetilisest materjalist kattekihile ei kahjustata paigaldatavaid põrandalaudu.

Täpse ja kiire töö võimaldamiseks on Pitzli paigalduskruvil lisaks kuuskantkruvile kinnikeeramiseks ka millimeeterskaala, mis aitab täpselt monteerida.

Toimige nii:
- Fikseerige magnettihvt soovitud pikkuses.
- Asetage paigalduskruvi põrandalaudadele.
- Keerake kruvi akukruvikeerajaga kinni.

Parima tulemuse saamiseks kiire, lihtne ja täpne

- Puitliitmikud
- Postiankrud
- Rõdupostid/tarapostid
- Tööriistad/tarvikud
- Alati aktuaalne info aadressil www.pitzl-connectors.com

Tootja:

Pitzl Metallbau GmbH & Co. KG

Siemensstraße 26

DE-84051 Altheim

Tel.: +49 (0) 8703 9346-0

Faks: +49 (0) 8703 9346-55

E-kiri: info@pitzl-connectors.com

www.pitzl-connectors.com

Soovitame oma turustuspartnerit:

Kero Trading OÜ

Veetorni 9, Jüri 75301

www.kero.ee

Kõik õigused seadusega tagatud. Järeletrükkimine ja avaldamine – ka katkenditena –ainult Pitzl Metallbau GmbH & Co. KG loal. Võivad esineda muudatused ja vead. Sama kehtib jooniste kohta. Seisuga 07/2016, v7500/dd-DE-42-2

DIN EN 1090-2

ETA-15/0187 ETA-10/0413

Info, allalaetavad materjalid, tehniline info ja abistavad videoõpetused: www.pitzlconnectors.com.
Või küsige meie kompetentsetelt töötajatelt nõu: +49 (0) 8703 9346-0.